Ocelová kamna na dřevo KRATKI TORA/S 8 kW Ø 150 křemenný sintr NATURALI PIETRA DI SAVOIA ANTRANCITE BOCCIARDATA samozavírací dvířka



SKU: TORA/S/Q/N/P/D/S/A/B/BA1 EAN: 5903751228509

47 173,54 Kč

Technická data

Obecné údaje

Jmenovitý výkon (kW)	**8**
Rozsah topného výkonu (kW)	**do 11**
Tepelná účinnost (%)	**78**
Teplota spalin (oC)	**296**
Maximální délka sochoru (cm)	**25**
BARVA	**Pietra Di Savoia Antracite**
UZAVŘENÍ	**Ano**
Otevírání dveří	**Že jo**
Materiál	**Ocel, Sinter Quartz**
průměr výstupu spalin	**150**
Průměr nasávacího otvoru (mm)	**100**

Energetická účinnost

Energetická třída	**A**
EEI	**103**
Sezónní energetická účinnost (%)	**68**
Tepelný výkon pro vytápění prostor (kW)	**8**
Emise CO (při 13 % O2) ≤ udávají v %	**0.059**
Emise CO (mg/m3)	**745**
Emise pylu (mg/m3)	**19**
Emise NOx (mg/m3)	**97**
Emise OGC (mg/m3)	**34**
Hmotnostní průtok spalin (g/s)	**6.9**

Certifikace / dodržování předpisů

Certifikáty	**KRATKI PRO, Ekodesign, Určeno pro zotavení, BImSchV 2**

Další informace

Vybavení	**Ashpan, Dekorativní skleněné sklo, Načítání spalovací komory, Příjem vzduchu**
FRONTA	**Ocelové čelo s keramickým sklem**
Typ paliva	**Ocenulé listnaté dřevo (vlhkost ≤ 20%)**
EAN	**5903751228509**

Fyzikální parametry

Šířka (cm)	**43.5**
Výška (cm)	**124.3**
Hloubka (cm)	**43.5**
váha (kg)	**145.34**

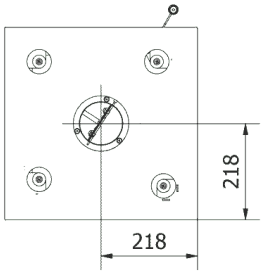
218
218

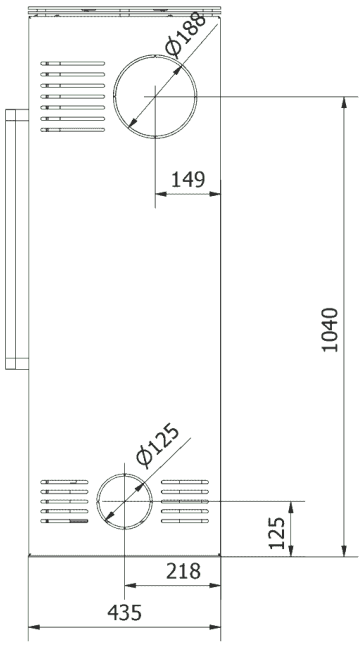
Ø188
149
1040
Ø125
125
218
435

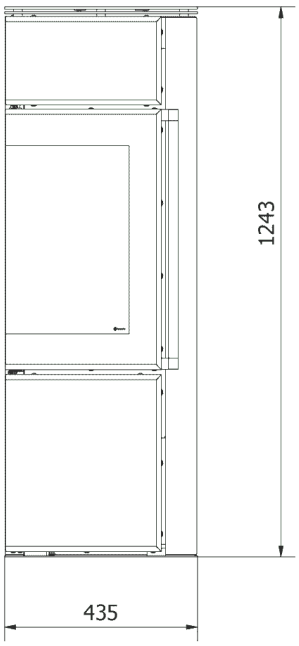
1243
435

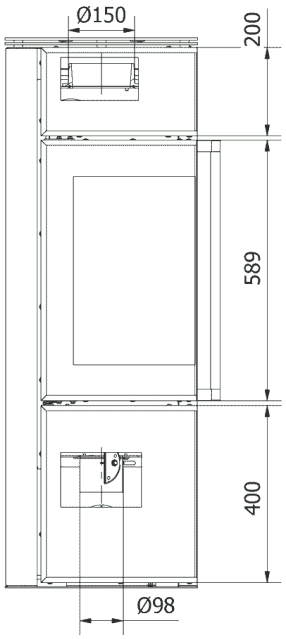
Ø150
200
589
400
Ø98

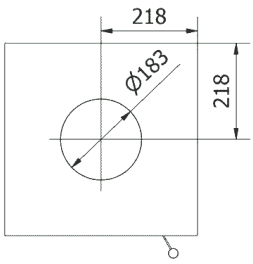
218
Ø183
218