# Ocelová kamna na dřevo KRATKI TORA/S 8 kW Ø 150 křemenný sintr OXIDE MORO samozavírací dvířka



SKU: TORA/S/Q/O/M/BA1 EAN: 5903751227663

**47 173,54 Kč**

## Technická data

### Obecné údaje

| | |
|---|---|
| Jmenovitý výkon (kW) | **8** |
| Rozsah topného výkonu (kW) | **do 11** |
| Tepelná účinnost (%) | **78** |
| Teplota spalin (oC) | **296** |
| Maximální délka sochoru (cm) | **25** |
| BARVA | **Oxid camo** |
| UZAVŘENÍ | **Ano** |
| Otevírání dveří | **Že jo** |
| Materiál | **Ocel, Sinter Quartz** |
| průměr výstupu spalin | **150** |
| Průměr nasávacího otvoru (mm) | **100** |

### Energetická účinnost

| | |
|---|---|
| Energetická třída | **A** |
| EEI | **103** |
| Sezónní energetická účinnost (%) | **68** |
| Tepelný výkon pro vytápění prostor (kW) | **8** |
| Emise CO (při 13 % O2) ≤ udávají v % | **0.059** |
| Emise CO (mg/m3) | **745** |
| Emise pylu (mg/m3) | **19** |
| Emise NOx (mg/m3) | **97** |
| Emise OGC (mg/m3) | **34** |
| Hmotnostní průtok spalin (g/s) | **6.9** |

## Certifikace / dodržování předpisů

| | |
|---|---|
| Certifikáty | **KRATKI PRO, Ekodesign, Určeno pro zotavení, BImSchV 2** |

## Další informace

| | |
|---|---|
| Vybavení | **Ashpan, Dekorativní skleněné sklo, Načítání spalovací komory, Příjem vzduchu** |
| FRONTA | **Ocelové čelo s keramickým sklem** |
| Typ paliva | **Ocenulé listnaté dřevo (vlhkost ≤ 20%)** |
| EAN | **5903751227663** |

## Fyzikální parametry

| | |
|---|---|
| Šířka (cm) | **43.5** |
| Výška (cm) | **124.3** |
| Hloubka (cm) | **43.5** |
| váha (kg) | **145.34** |

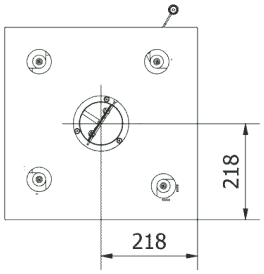
218
218

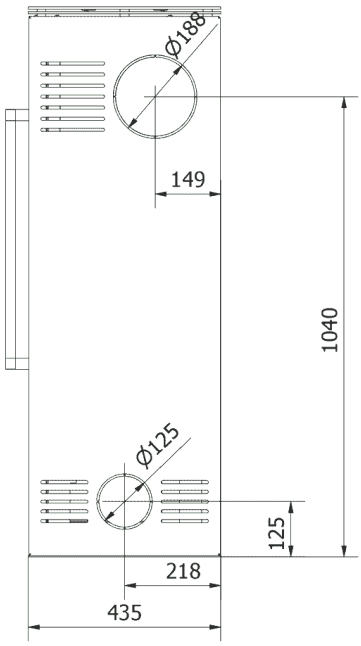
Ø188
149
1040
Ø125
125
218
435

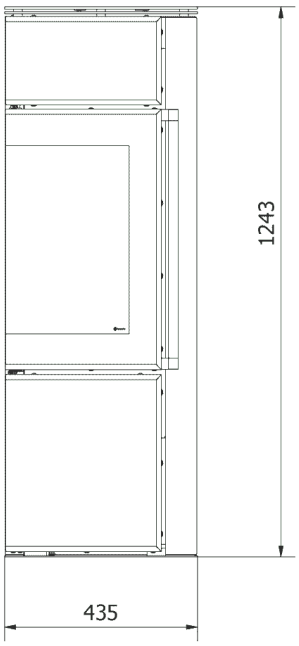
1243
435

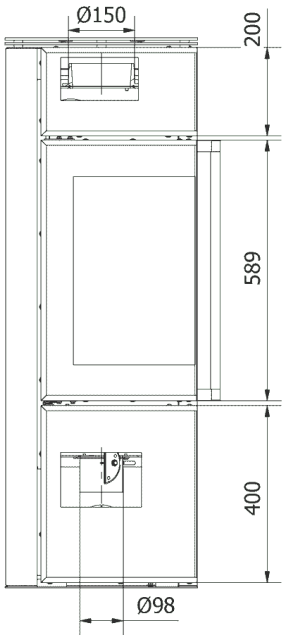
Ø150
200
589
400
Ø98

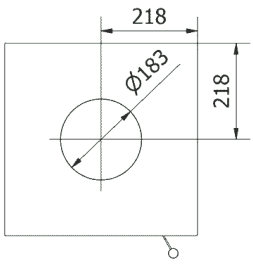
218
Ø183
218